

Asociación de Municipios Productivos del Norte

AMUPNOR

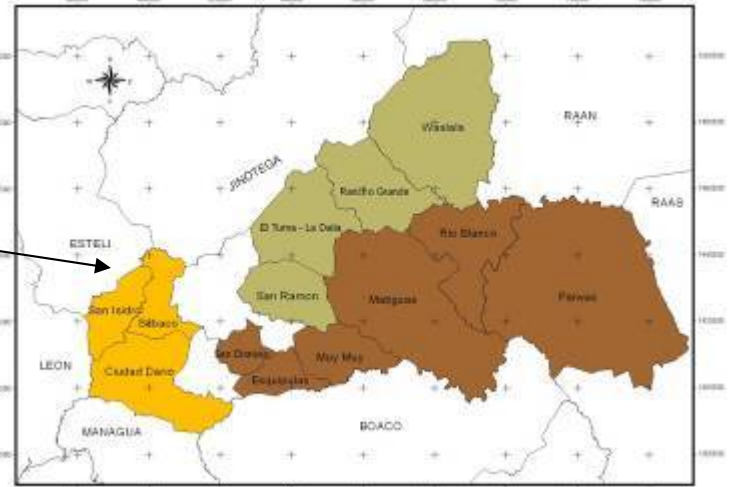

Área de Estudio

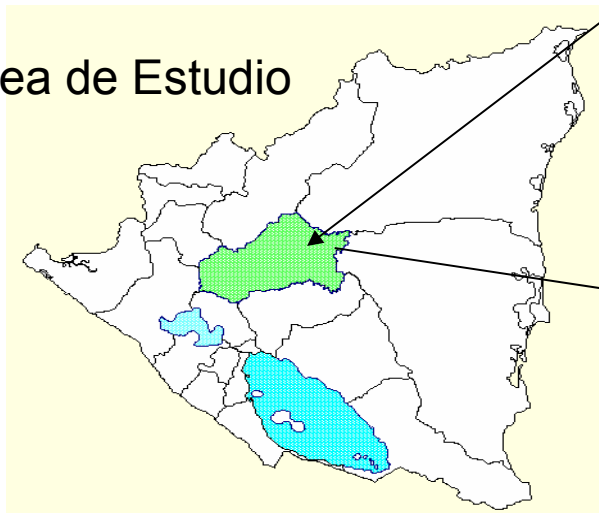

PROYECTO: CONSTRUCCION DE UNA INSTANCIA PARA LA GESTION DEL TERRITORIO



Breve resumen del origen del proyecto

En 1998, **el huracán Mitch** causó estragos en Centroamérica y particularmente en Nicaragua,

Al final del año 2000 el alcalde de la ciudad de Matagalpa solicitó la ayuda del Cantón de Ginebra, para elaborar instrumentos operacionales dirigidos a controlar de una mejor manera el desarrollo de la ciudad, cuya vulnerabilidad se había puesto en evidencia por el huracán.

El Cantón de Ginebra decidió apoyar el proyecto de manera financiera y técnica en colaboración con UNOSAT organismo dirigido a hacer más accesible el uso de imágenes satelitales a las colectividades locales de los países con condiciones más vulnerables



Principales resultados obtenidos

- Realización del primer plan regulador de la ciudad de Matagalpa aprobado oficialmente por una resolución del Concejo Municipal
- Creación de una estructura operacional permanente en el lugar – el CIGMAT – para acumular, mantener, explotar, compartir y difundir la información geográfica a nivel regional
- Fomento de una cultura del territorio

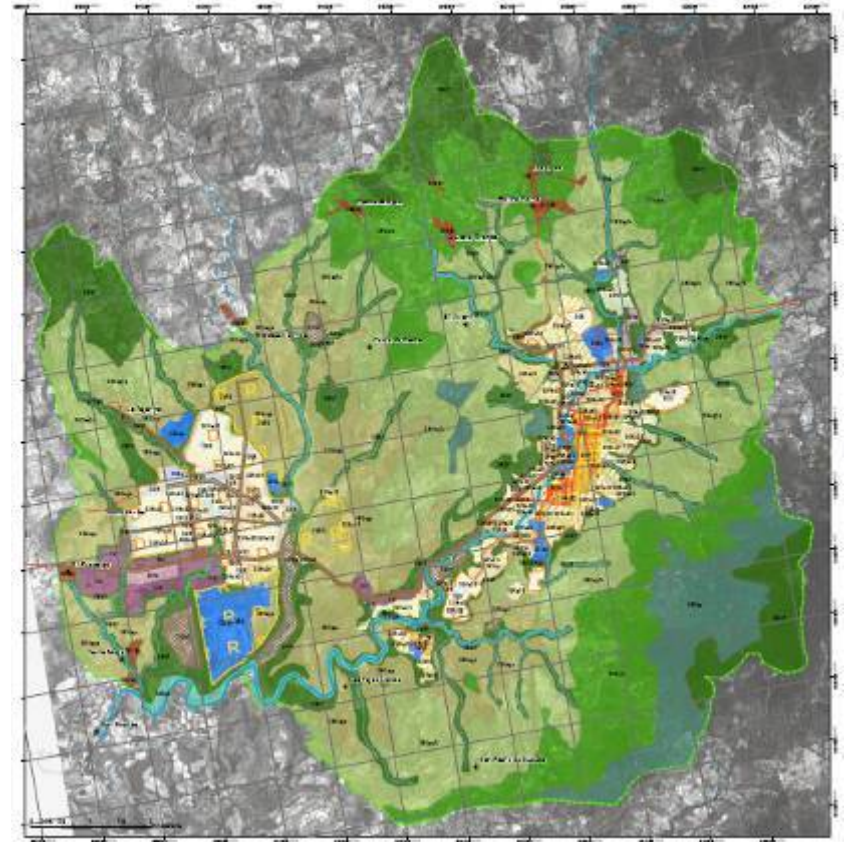

AMUPNOR fue creada en el año 2006 con los objetivos de *promover y fortalecer el esfuerzo común de los 13 municipios integrantes*

AGENDA PERMANENTE

Desarrollo Económico Local.

Capacidades institucionales de Gobiernos Locales para el cumplimiento de competencias municipales, recursos naturales, aspectos jurídicos y tributarios.

Fomento de Participación ciudadana e inclusión social con equidad de genero, generacional y de las minorías étnicas.

Manejo sostenible de los Recursos Naturales y Ordenamiento Territorial, en este marco se ejecuta el proyecto:

CONSTRUCCION DE UNA INSTANCIA PARA LA GESTION DEL TERRITORIO en el cual se plantea la elaboración del los “PLANES MUNICIPALES DE ORDENAMIENTO Y DESARROLLO TERRITORIAL con enfoque de gestión de riego

El Proyecto se desarrollara en la parte superior de la cuenca hidrográfica del Río Grande de Matagalpa, donde se encuentran 15 municipios con una población de aproximadamente 580,000 hab y 12'000 km² lo cuál equivale al 10% del territorio nacional,



Infraestructuras de importancia nacional y local

La totalidad de la producción agropecuaria se concentra en la zona norte del país los principales son rubros: café, Cacao, granos básicos, arroz de riego, carne de vacuno y leche, siendo el segundo Departamento de mayor importancia económica del país.

Antagónicamente es a la vez una zona altamente empobrecida y marginada, situación que notoria en la mayor parte de los municipios, donde el acceso a los servicios básicos es más bajo en términos tanto absolutos como relativos.

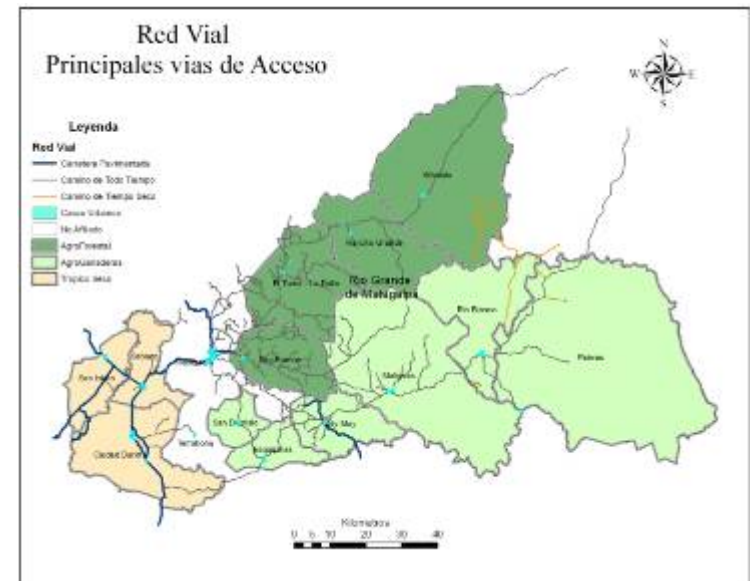

Ordenamiento Territorial de los municipios con enfoque de gestión de riesgo Proyecto:

CONSTRUCCION DE UNA INSTANCIA PARA LA GESTION DEL TERRITORIO

Un camino hacia el ordenamiento territorial

Definición de ordenamiento territorial

El ordenamiento del territorio es una **política de Estado** que persigue darle una expresión territorial coherente al desarrollo económico y social de un país, municipio o región, a través del **manejo adecuado del uso de la tierra** urbana y rural, de tal manera que se garantice la **protección del ambiente**, el **aprovechamiento racional** de los recursos naturales y una **correcta localización** de las actividades y asentamientos humanos.

Enfoque integral y sistémico, ejes para la Planificación del Desarrollo de los municipios.

El subsistema Biofísico / Ambiental

comprende los elementos de la oferta reconocidos como recursos y condiciones encontrados en el suelo, subsuelo, agua, clima y biodiversidad.

Su estado y disponibilidad constituyen la base material que sustenta a los otros subsistemas del territorio.

En este se integra lo relativo a la gestión del riesgo

El subsistema Humano / Social

comprende a los grupos de mujeres, hombres, étnicos, indígenas niños, adolescentes, juventud, tercera edad, etc que mediante determinadas relaciones, ocupan el territorio formando asentamientos (ciudades y pueblos) con capacidades para atender sus necesidades y construidos con expresiones propias que constituyen su identidad.

El subsistema Económico / Económico

refiere a la tecnología y las actividades de extracción, transformación e intercambio que realizan las personas para usar y aprovechar sin detrimento los recursos y condiciones naturales con que se cuenta.

El subsistema Político Administrativo / Institucional

se conforma a partir de las decisiones concertadas que rigen el comportamiento dentro y hacia otro territorio.

Podemos referirnos a la forma de gobierno, las leyes, las políticas, las normas y disposiciones publicas, la organización y la participación de los y las ciudadanas y los limites administrativos del territorio, etc.

CONCERTACION Y APROBACION

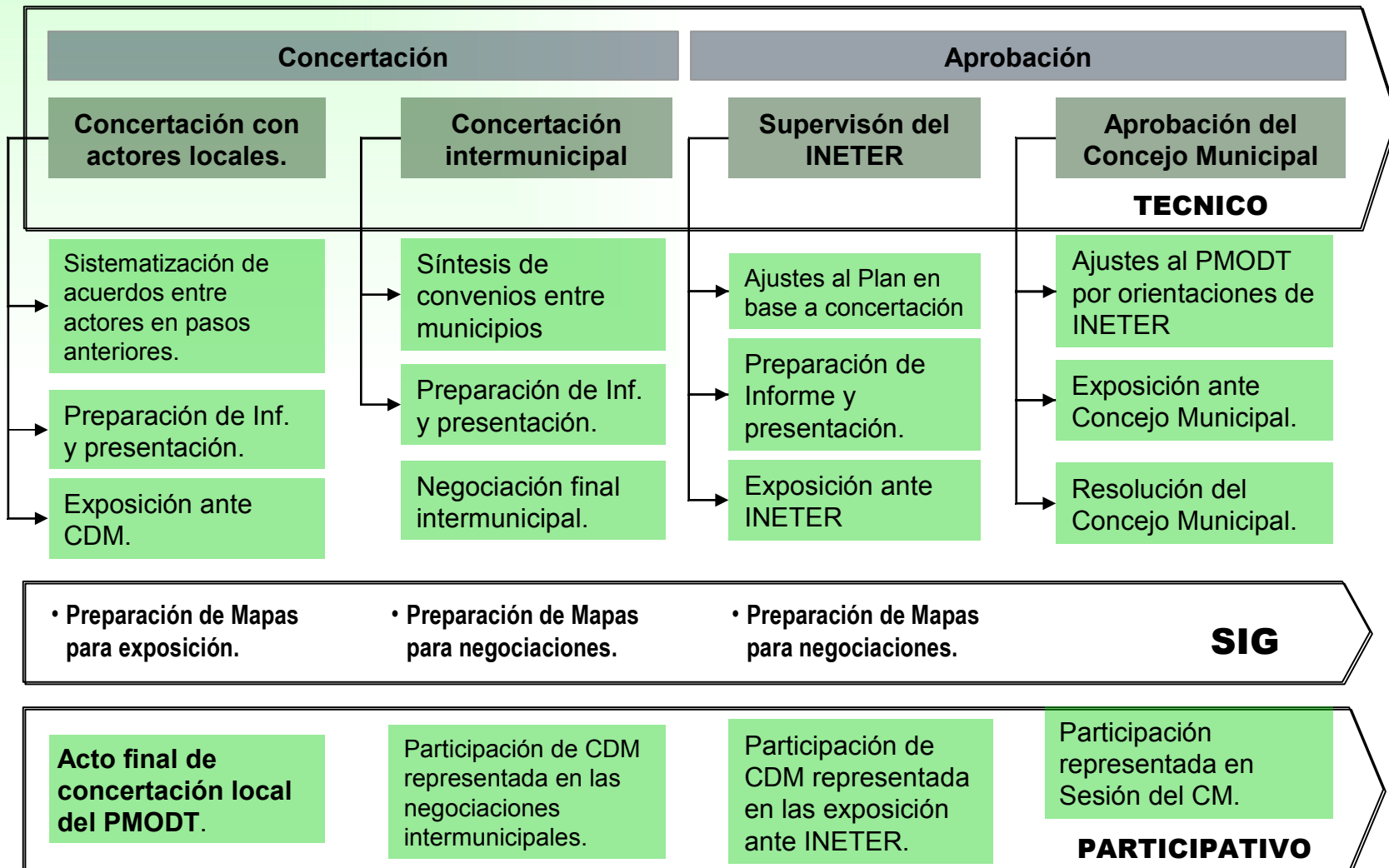



AMUPNOR:

Municipios unidos sobre la
base de objetivos

amupnor@gmail.com

Oficinas en Matagalpa Nicaragua Telefax 505 – 772 4281

**MUCHAS GRACIAS
POR SU ATENCION**

Alejandra Dávila Rodríguez : Directora Ejecutiva AMUPNOR